Rif: 1140 | Appartamento | Alta

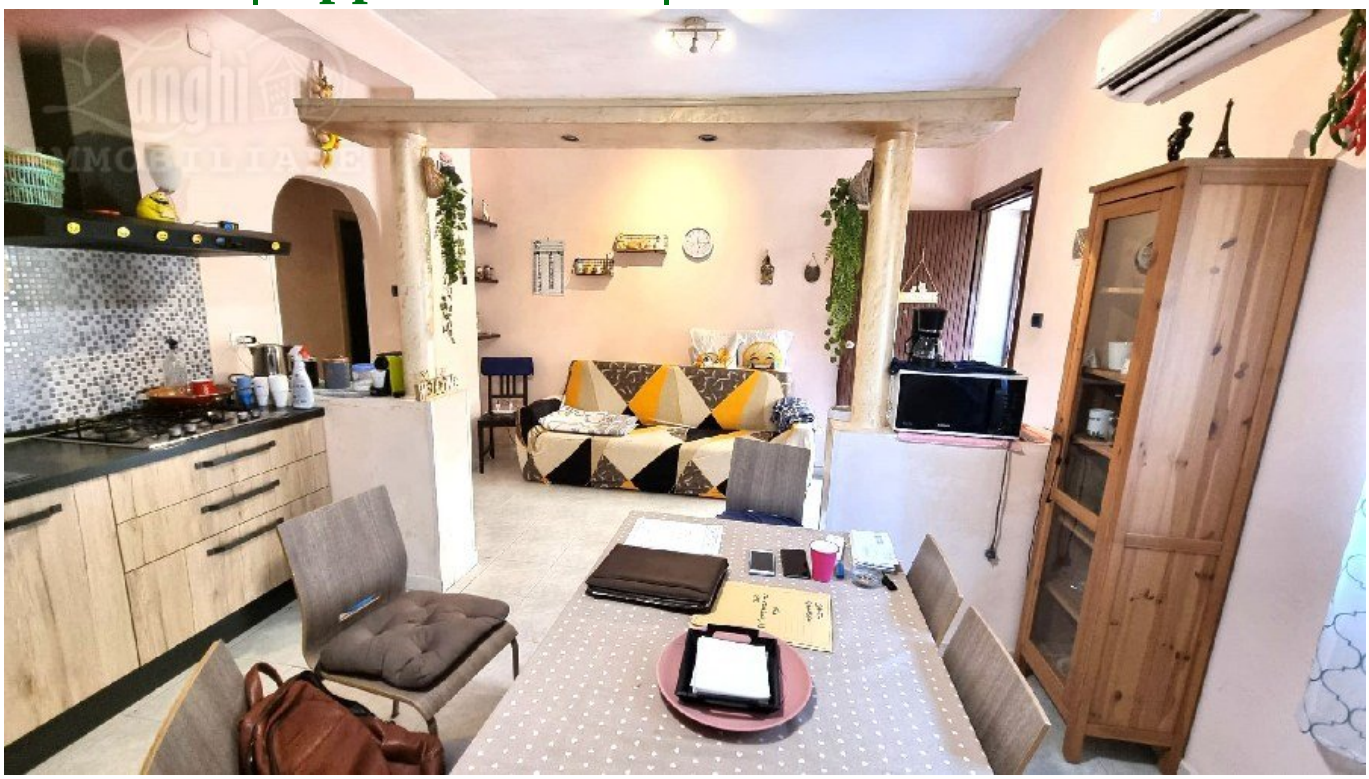

Vendita

Zona Filisto trivani ristrutturato in buon contesto condominiale

Via Montorsoli appartamento posto al piano terra di un piccolo condominio, recentemente ristrutturato e composto da ingresso, saloncino, due camere matrimoniali, cucina abitabile, bagno e ripostiglio. Luminoso e soleggiato con esposizione angolare.

- Piano: T
- Vani: 3
- Superficie: 90 mq
- Classe: G

€ 65 000